

PROSPETTO A VALLE

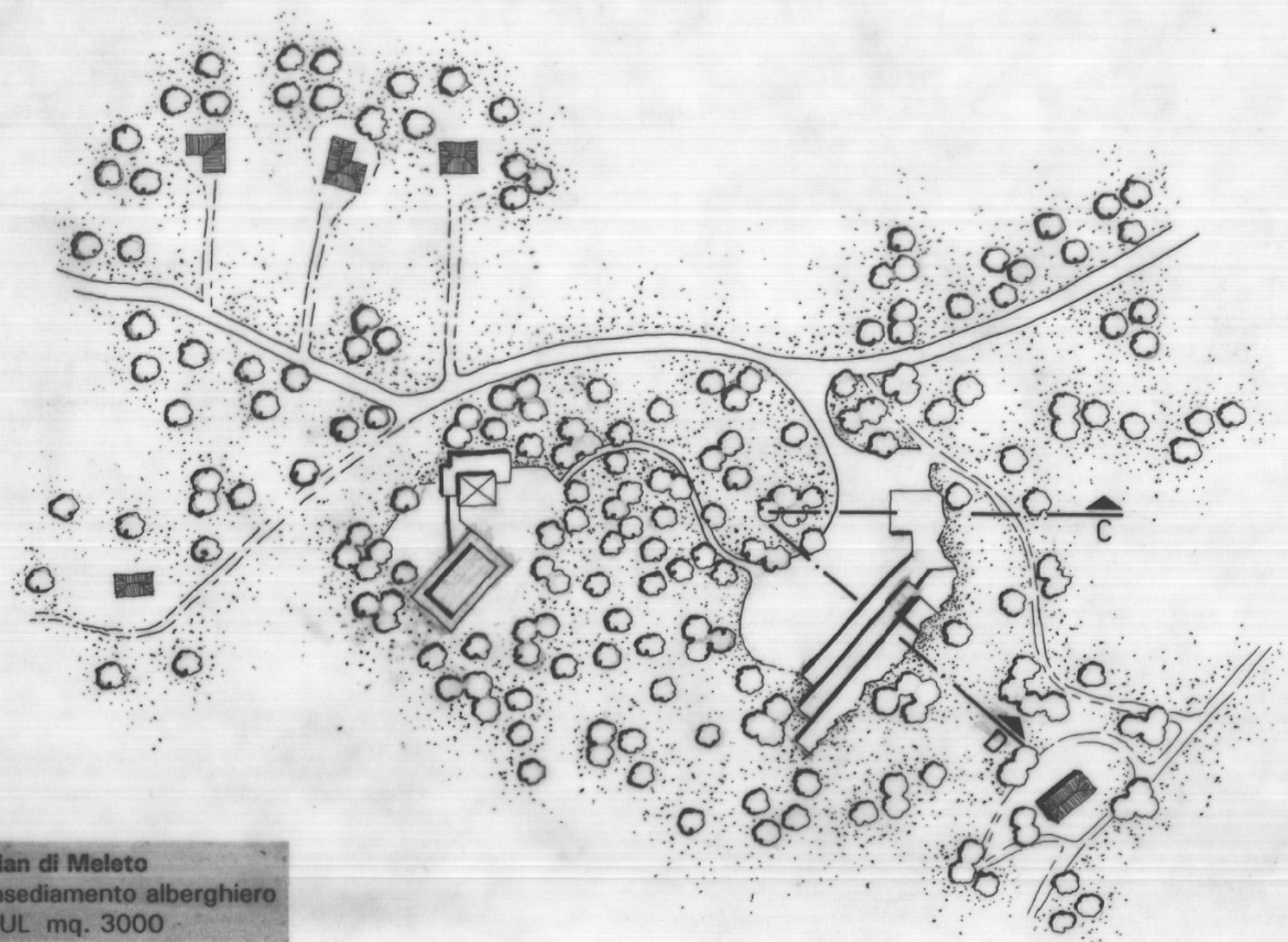

Pian di Meleto
Insediamento alberghiero
SUL mq. 3000

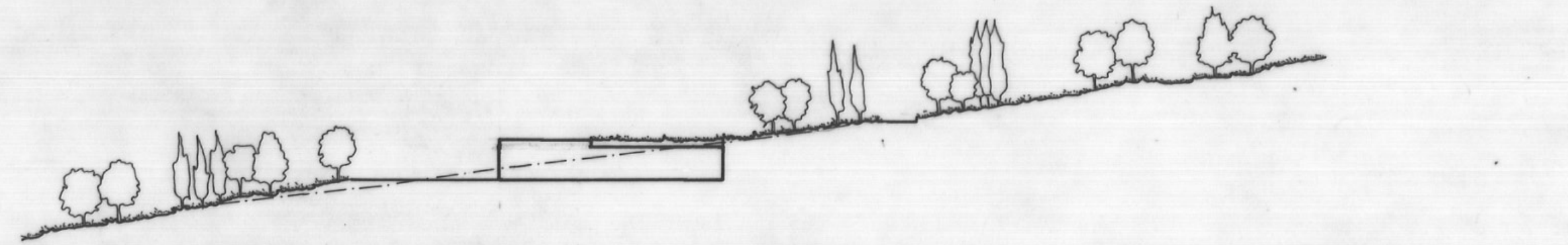
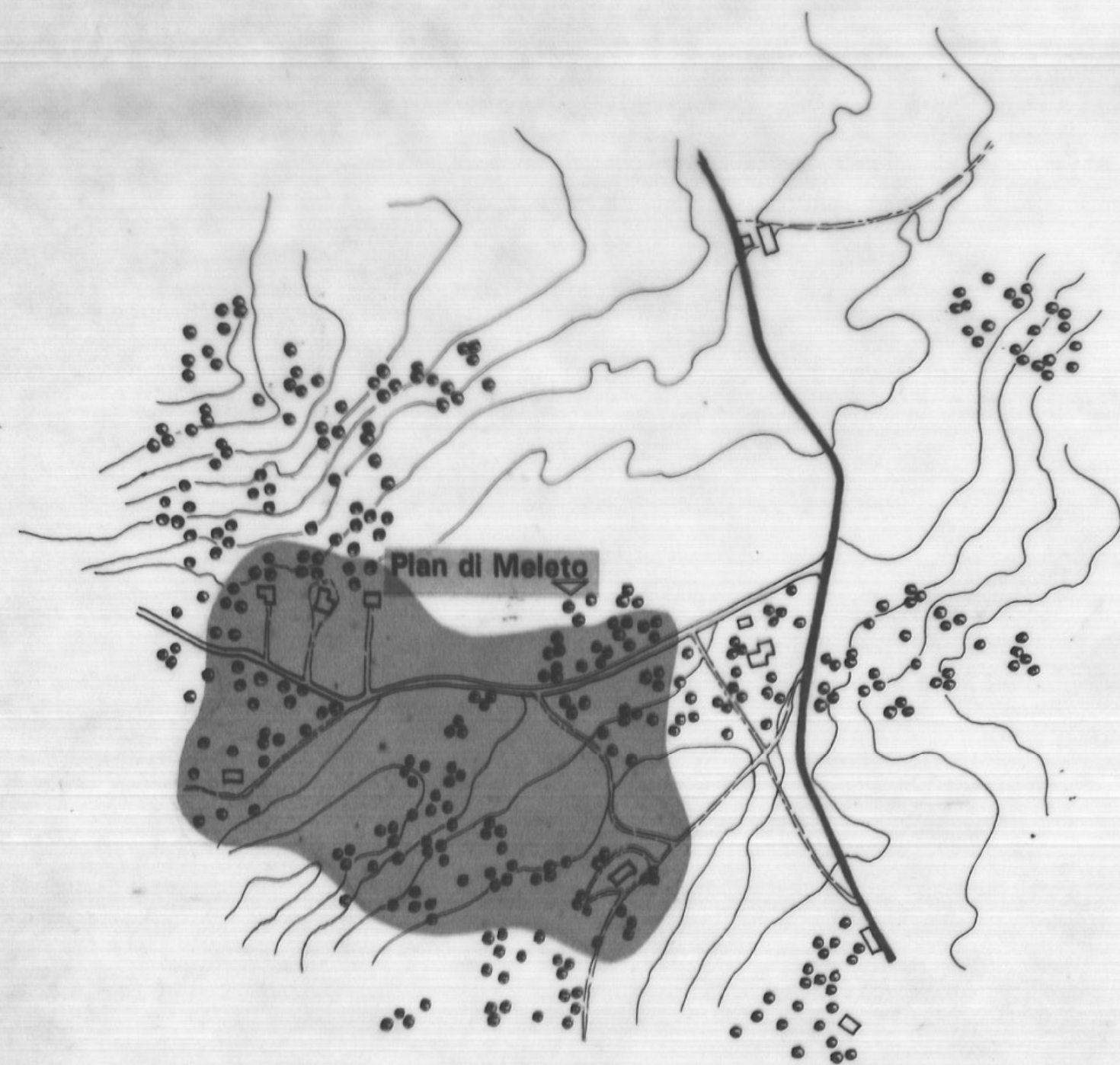

PROFILO C

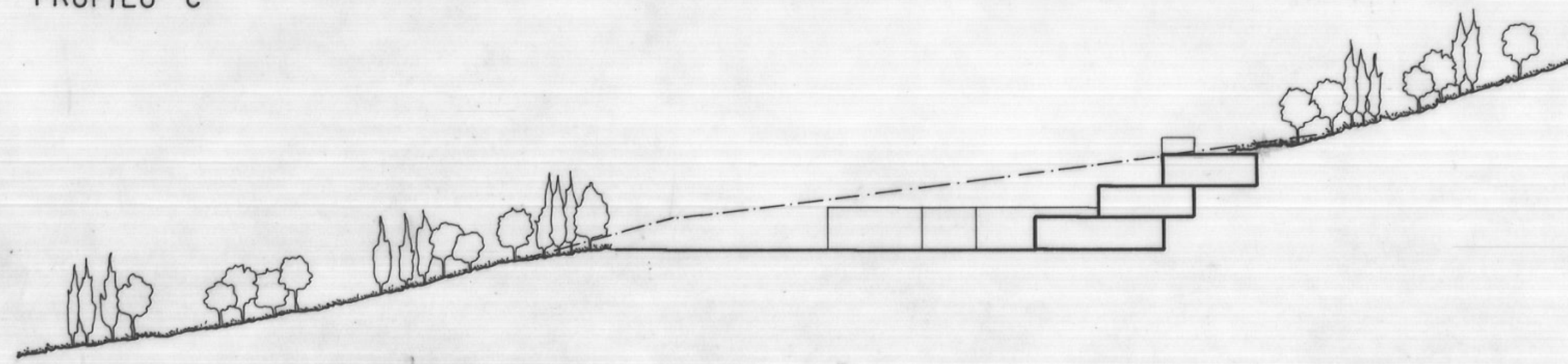

PROFILO D

COMUNE DI URBINO

TRASPOSIZIONE SU BASE CATASTALE NUMERICA, VALIDAZIONE E AGGIORNAMENTO P.R.G.
VARIANTE P.R.G. - 2012

Responsabile del procedimento: Ing. Carlo Giovannini

Coordinamento: Dott. Alessandro Dipaola

Gruppo di lavoro:

Ufficio Pianificazione e Ambiente: Arch. Adriano D'Angelo - Arch. Luana Alessandrini

Ufficio Edilizia Privata: Ing. Costantino Bernardini - Geom. Anteo Valbonesi

P.R.G. DI URBINO 1994

QUARTA PARTE: PROGETTI

Progetto:
GIANCARLO DE CARLO
con
Arch. PAOLO SPADA

e la collaborazione dell'Ufficio Urbanistico
diretto dall'Ing. Carlo Giovannini

Data: febbraio 1994

Argomento tavola:

M. Parco delle Cesane

Area di Ca' Garibaldi

Scala: 1:5.000/2.000

Collaboratori:
Arch. Cinzia Cesarini
Dott. Bruno Dell'Era
Arch. Patrizia Lay

201.IV
M8