

COMUNE DI URBINO

OGGETTO DI INTERVENTO ZONA PT CA LA PACINA
ZONE DI PARCO TERRITORIALE
(DELE CESARE, DEL FOSLA E DI PALLINO
DI SAN LORRENZO IN CERQUETOBOONO)
R.F. TAVOLA II/1/3.20
Superficie fondiaria 18.558 mq.

ESTRATTO ELABORATO DI P.R.G.
Sezione cavallino - con localizzazione area

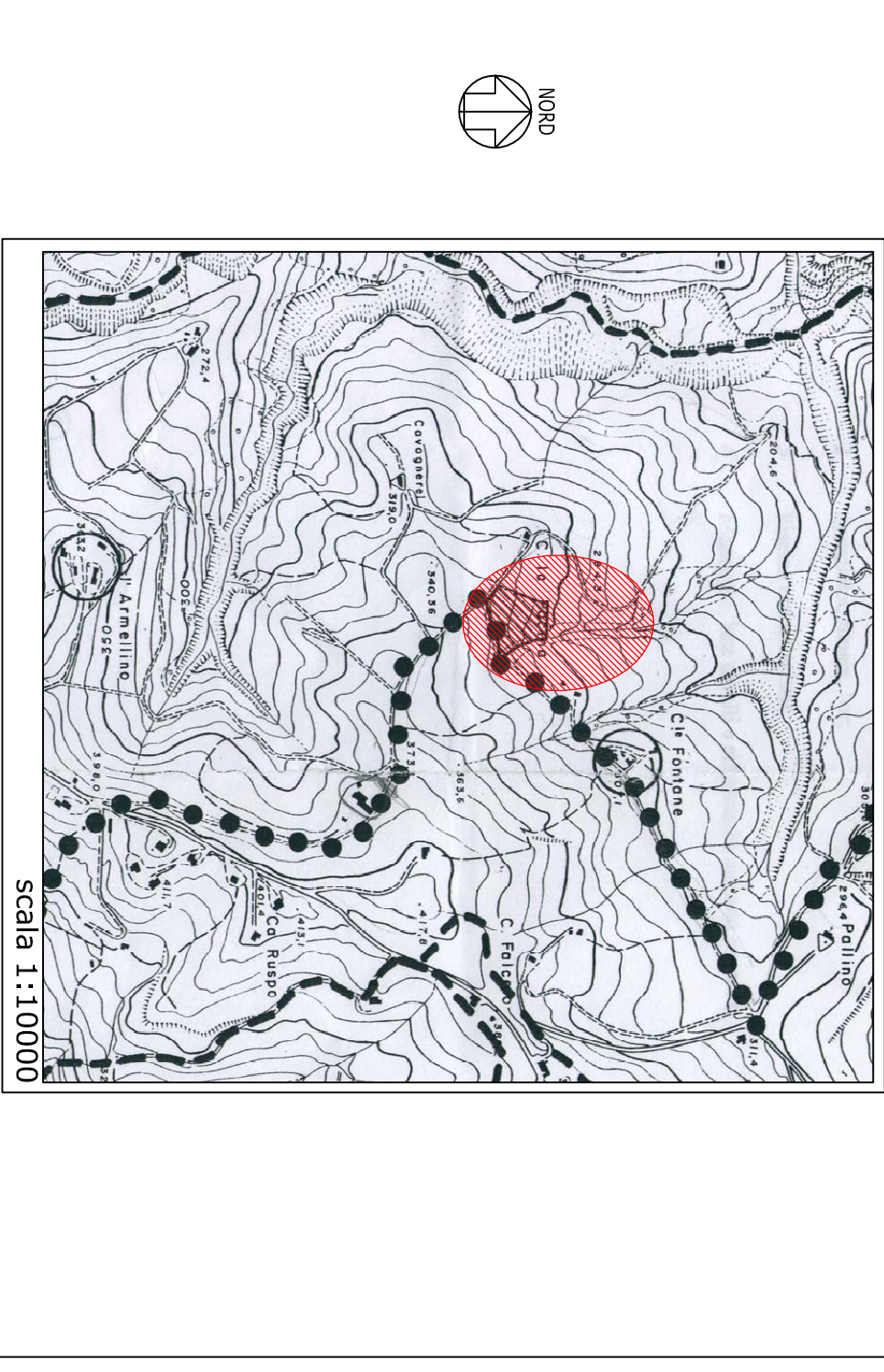

INDICAZIONI DI P.R.G. TAVOLA PT CA LA PACINA E DATI DI PROGETTO

PROPRIETA' CATASTRALI OGGETTO DI INTERVENTO	
ANFITEATRO	SPERONE NO
AREA 1/10	1/10
AREA 2/10	2/10
AREA 3/10	3/10
AREA 4/10	4/10
AREA 5/10	5/10
AREA 6/10	6/10
AREA 7/10	7/10
AREA 8/10	8/10
AREA 9/10	9/10
AREA 10/10	10/10
AREA 11/10	11/10
AREA 12/10	12/10
AREA 13/10	13/10
AREA 14/10	14/10
AREA 15/10	15/10
AREA 16/10	16/10
AREA 17/10	17/10
AREA 18/10	18/10
AREA 19/10	19/10
AREA 20/10	20/10

TABELLA SUPERFICI EDIFICI DI PROGETTO

GRUPPO	DESCRIZIONE	AREA TOTALE (mq)	AREA EDIFICI (mq)	PERCENTUALE (%)
GRUPPO A	1- piano primo	183,39	183,39	100%
	2- piano terra	183,39	183,39	100%
	3- seminterrato	0,00	0,00	0%
	4- interrato	0,00	0,00	0%
Totale Gruppo A		366,78	366,78	100%
GRUPPO B	1- piano primo	575,70	575,70	100%
	2- piano terra	575,70	575,70	100%
	3- seminterrato	0,00	0,00	0%
	4- interrato	0,00	0,00	0%
Totale Gruppo B		1151,40	1151,40	100%
GRUPPO C	1- piano primo	477,00	0,00	0%
	2- piano terra	477,00	0,00	0%
	3- seminterrato	0,00	0,00	0%
	4- interrato	0,00	0,00	0%
Totale Gruppo C		954,00	0,00	0%
TOTALE GRUPPI A-B-C		1594,21	533,07	33,44%

STUDIO PER L'AMBIENTE E IL TERRITORIO

Studio Urbanistico per la creazione di un complesso turistico ricettivo in località CA LA PACINA

COMUNE DI URBINO
PIANO URBANISTICO DI DETTAGLIO
PER LA CREAZIONE DI UN COMPLESSO
TURISTICO RICETTIVO IN LOCALITA'
CA LA PACINA

Unità di dettaglio:

ABB Architetto Benvenuto - di Valerio Minola & C.
Architettura - Urbanistica - Territorio - Ambiente - Paesaggio - Restauro - Archeologia - Beni Culturali - Patrimonio - Urbanistica - Territorio - Ambiente - Paesaggio - Restauro - Archeologia - Beni Culturali - Patrimonio

PROGETTISTI
ESECUTIVO
ARCHITETTO
PACINA ALBERGO e sezioni

1:100
1:250
A05.1