IMPIANTO GENERALE RETE ENEL - 1|500

RETE ENEL

Sezioni tipo di polifore per posa cavi B.T. su marciapiede - tubi Ø 140 mm

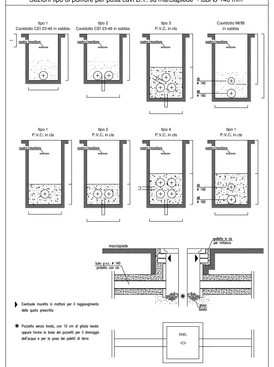

RETE ENEL

Sezioni tipo di polifore per posa cavi B.T. su sede stradale - tubi Ø 140 mm

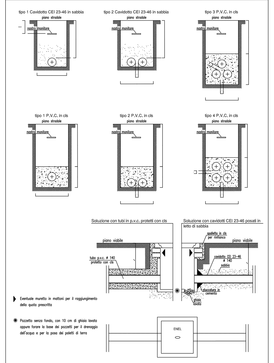

RETE ENEL

Eventuale armadietto di sezionamento ENEL

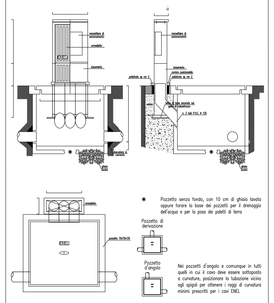

legenda e dettagli

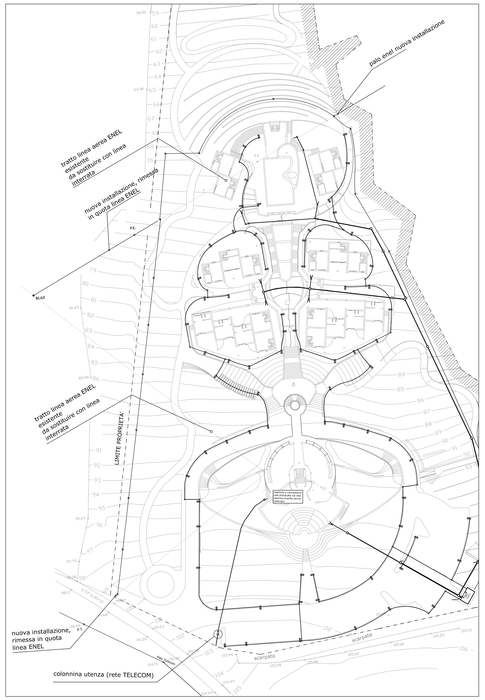

RETE ENEL

Cabina BOX-UE 3.80 x 2.30 x H 2.30

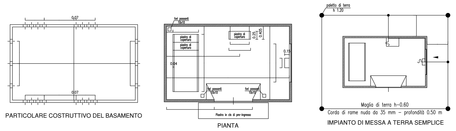

RETE ILLUMINAZIONE ESTERNA

Palo per Illuminazione area a verde e carrabile

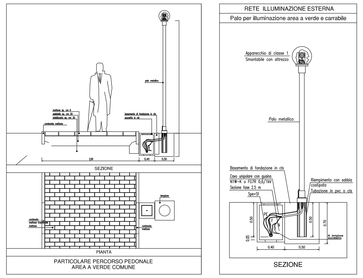

COMUNE DI URBINO

OGGETTO DI INTERVENTO ZONA PT CA' LA PACINA
ZONE DI PARCO TERRITORIALE
(DELLE CESANE , DEL FOGLIA E DI PALLINO
DI SAN LORENZO IN CERQUETOBONO)

RIF. TAVOLA III/B.20 Superficie fondiaria 18.558 mq.

LEGENDA RETE ENEL

SIMBOLI	DESCRIZIONE
90x90	Pozzetto senza fondo, dimensioni interne 90x90 da usarsi negli angoli, nelle derivazioni ed in corrispondenza delle cassette stradali di sezionamento, con chiusino in ghisa resistente a carichi pesanti di 15 t per asse.
70x70	Pozzetto senza fondo, dimensioni interne 70x70 da usarsi negli angoli, nelle derivazioni ed in corrispondenza delle cassette stradali di sezionamento, con chiusino in ghisa resistente a carichi pesanti di 15 t per asse.
50x50	Pozzetto senza fondo, dimensioni interne 50x50 da usarsi negli angoli, nelle derivazioni ed in corrispondenza delle cassette stradali di sezionamento, con chiusino in ghisa resistente a carichi pesanti di 15 t per asse.
	Armadietto di sezionamento ENEL
	Cabina ENEL
B.T. Ø 140	Polifera in PVC ≥ ø 140 mm esterno con protezione in cls o sola sabbia per cavidotti a norma CEI 23-46 tipo L o N. E' consentito l'utilizzo di tubi doppio strato, corrugato esterno liscio interno.
M.T. Ø 160	Polifera in PVC ≥ ø 160 mm esterno con protezione in cls o sola sabbia per cavidotti a norma CEI 23-46 tipo L o N. E' consentito l'utilizzo di tubi doppio strato, corrugato esterno liscio interno.

LEGENDA

SIMBOLI	DESCRIZIONE
	Palo di illuminazione dritto per l'area a verde tipo Caorle, h. 4.00 m, lampada 70W S.A.P.
	Pozzetto ispezionabile
	Pozzetto con dispersore di terra
	Condotta per illuminazione di progetto, polifere ø 125 tubo corrugato doppia parete

B F S.r.l.

STUDI PER L'AMBIENTE E IL TERRITORIO

Sede Legale: Via S.Lorenzo in Cesena, 45 B.O.VENTO
P.IVA 01501710399 — REA Ravenna n° 146113

Sede Operativa: Via Maggiore, 193 48100 Ravenna
tel. 0544/464059 fax. 0544/467581
e-mail: bfsstes@cita.it

COMUNE DI URBINO

PIANO URBANISTICO DI DETTAGLIO PER LA CREAZIONE DI UN COMPLESSO TURISTICO RICETTIVO IN LOCALITA' CA' LA PACINA

timbri dell'ente:

A&B ambiente benessere - di Valerio Manuela & C.
c.f. 01344920398 - Via Corrado Ricci,29 - Ravenna | www.ambientebenessere.it

Committente

Progettisti

Responsabile Architettonico BF	Roberto Lolli
Responsabile Ambiente e Territorio	Andrea Turchi
Responsabile Generale Progetto	Cristina Benghi

Elaborato: ESECUTIVO		data	scala	tav. n:
IMPIANTO GENERALE RETI ENEL-TELECOM	ev.00	15/07/2005	1:500	A 04.2
	ev.01	20/09/2005		
	ev.02	16/11/2005		

Il presente disegno e' stato realizzato con il programma AUTOCAD LT della ditta AUTODESK con licenza numero 640-00425386
Il presente disegno e' proprieta' della B F srl, a termini di legge ogni diritto e riservato.