

COMUNE DI URBINO

OGGETTO DI INTERVENTO ZONA PT CA LA PACINA  
(DELL'ESAME DEL FOLGIA E DI PALLINO  
DI SAN LORENZO IN CERQUETORONO)

Superficie fondiaria 18.558 mq

REF. TAVOLA III/6.20

ESTRATTO ELABORATO DI P.R.G.  
Sezione Cavallino - con localizzazione area

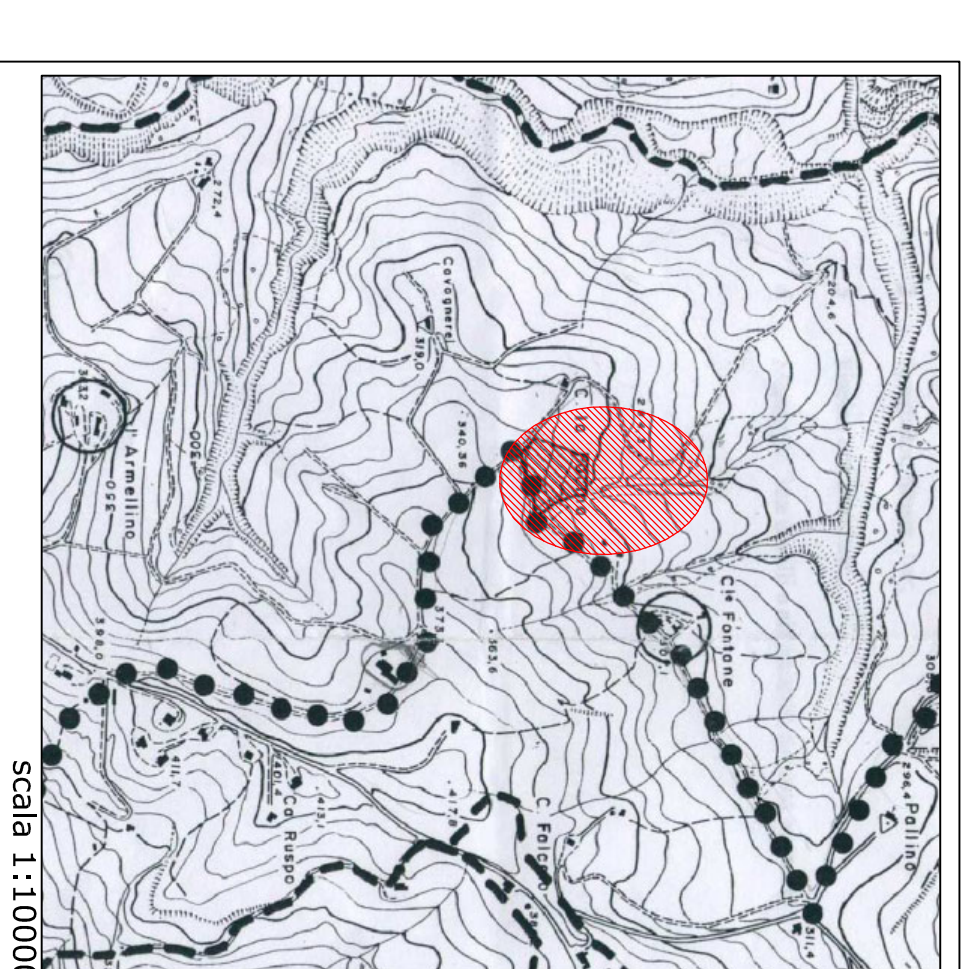

PROGETTO: 18.558 mq  
PROGETTO: 18.558 mq  
PROGETTO: 18.558 mq

TABELLA - SUPERFICI PARCHEGGI

Gruppo	Superficie per gruppo (mq)	Superficie per gruppo (mq)	Superficie per gruppo (mq)
Gruppo A	54	27	27
Gruppo B	12	6	6
Gruppo C	78	39	39
<b>Totale</b>	<b>144</b>	<b>72</b>	<b>72</b>

Parcheeggio Pubblico Struttura Commerciale 80% della S.U.L.

Gruppo A	153,67	130,93	130,93
Gruppo B	/	/	/
Gruppo C	/	/	/
<b>Totale</b>	<b>153,67</b>	<b>130,93</b>	<b>130,93</b>

Parcheeggio Privato Struttura Commerciale (100% della S.U.L.)

Gruppo A	49,10	49,10	49,10
Gruppo B	/	/	/
Gruppo C	/	/	/
<b>Totale</b>	<b>49,10</b>	<b>49,10</b>	<b>49,10</b>

TABELLA GENERALE DIMOSTRATIVA DELLE SUPERFICI DI PROGETTO

A	Superficie utilizzata per stalli (auto 48 stalli x 12,50mq)	600,00
B	Superficie utilizzata per area manovra	551,46
C	Superficie complessiva destinata a parcheggio (A+B)	1151,46
D	Superficie complessiva richiesta destinata a parcheggio	1056,97

B.F.S./I.

STUDI PER L'AMBIENTE E IL TERRITORIO

Studio Urbanistico e Territoriale di Urbino - 01100 - Urbino (PU) - Tel. 0722/440001 - Fax 0722/440002

COMUNE DI URBINO  
PIANO URBANISTICO DI DETTAGLIO  
PER LA CREAZIONE DI UN COMPLESSO  
TURISTICO RICETTIVO IN LOCALITA'  
CA LA PACINA

timberi dell'ente:

A&B architetti Benessere - di Valerio Pinnaola & C.

Responsabile Architetto: BF - Roberto Lalli

Responsabile Architetto e Urbanista: Andrea Turilli

Responsabile Geometra Progettista: Cristina Mengoli

Responsabile Geometra Progettista: Cristina Mengoli

Responsabile Geometra Progettista: Cristina Mengoli

Responsabile Geometra Progettista: Cristina Mengoli

Responsabile Geometra Progettista: Cristina Mengoli

Responsabile Geometra Progettista: Cristina Mengoli

Responsabile Geometra Progettista: Cristina Mengoli

Responsabile Geometra Progettista: Cristina Mengoli

Responsabile Geometra Progettista: Cristina Mengoli

STRADE - PARCHEGGI - VIABILITA'-SEZIONI TIPO -PAVIMENTAZIONI

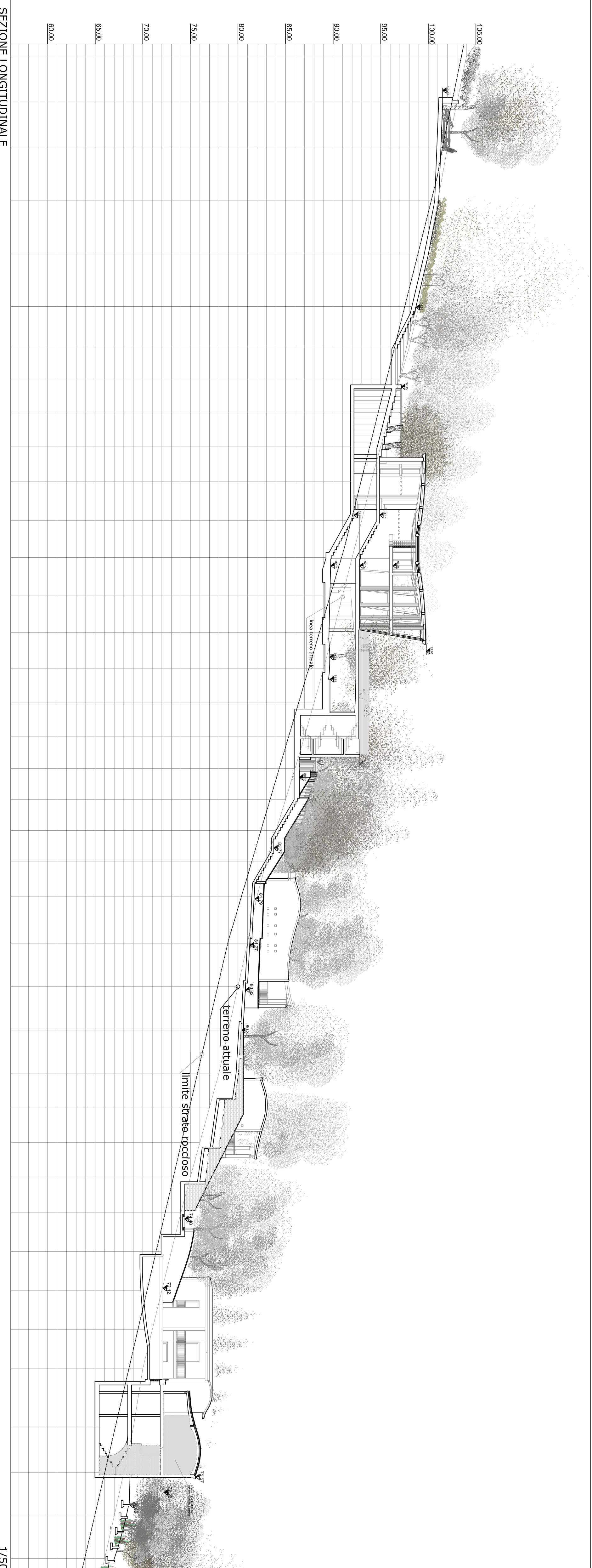
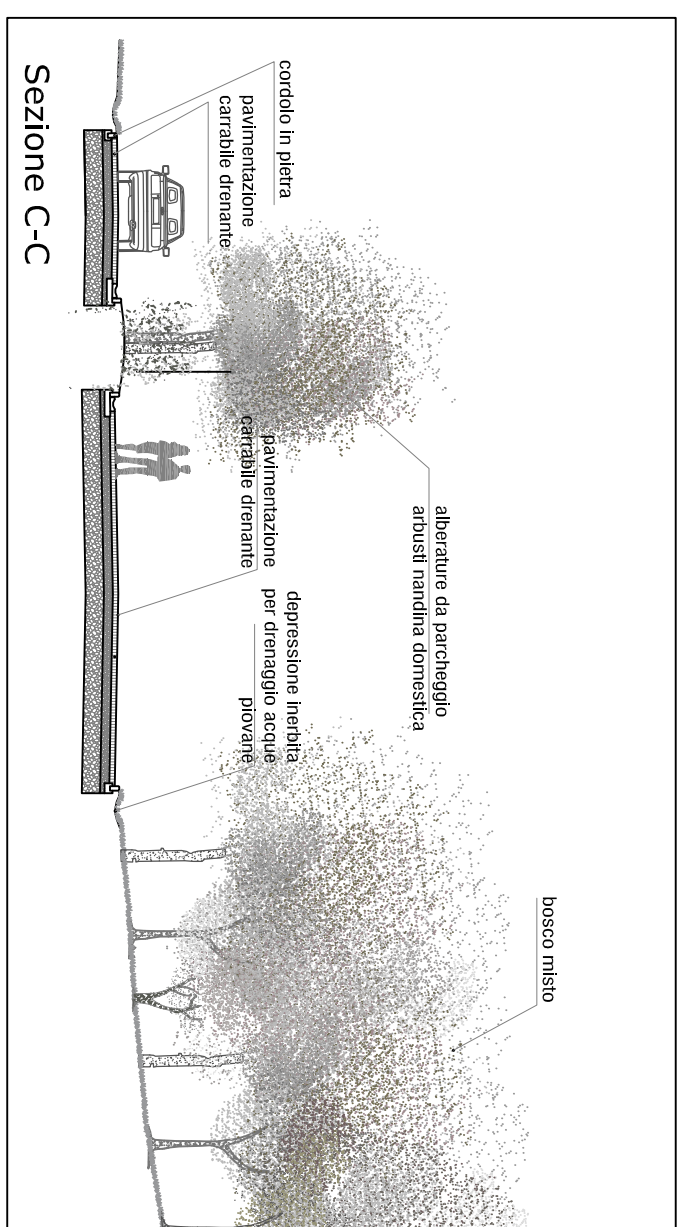
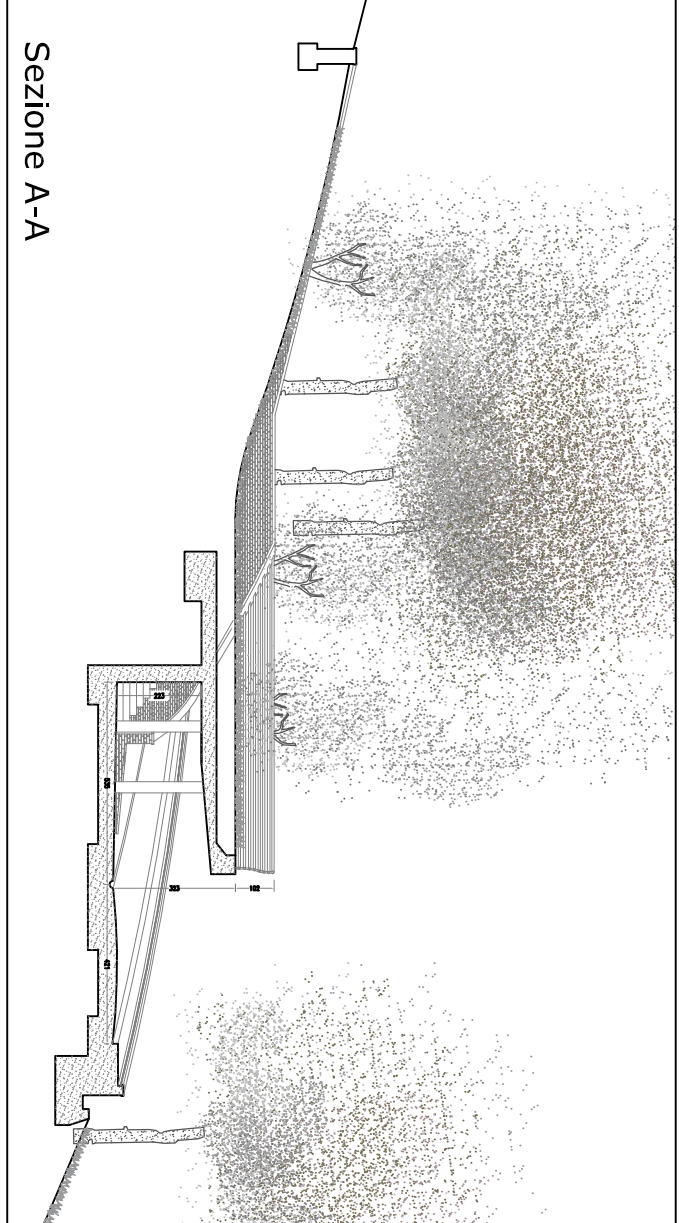
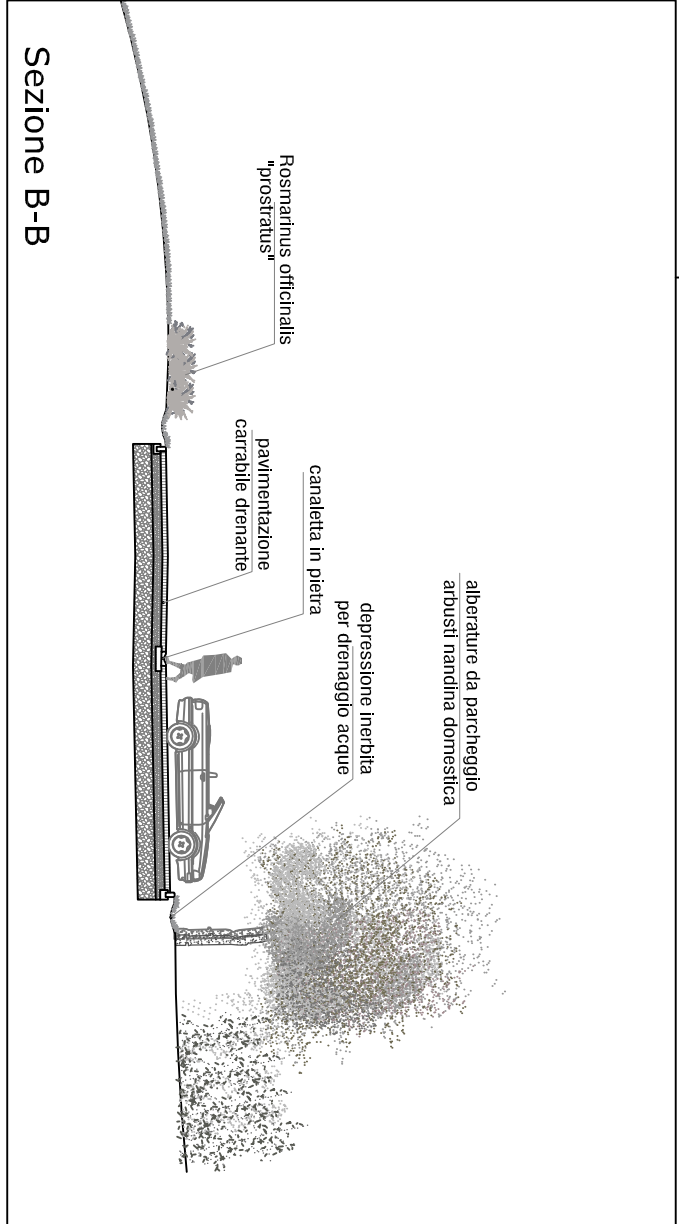
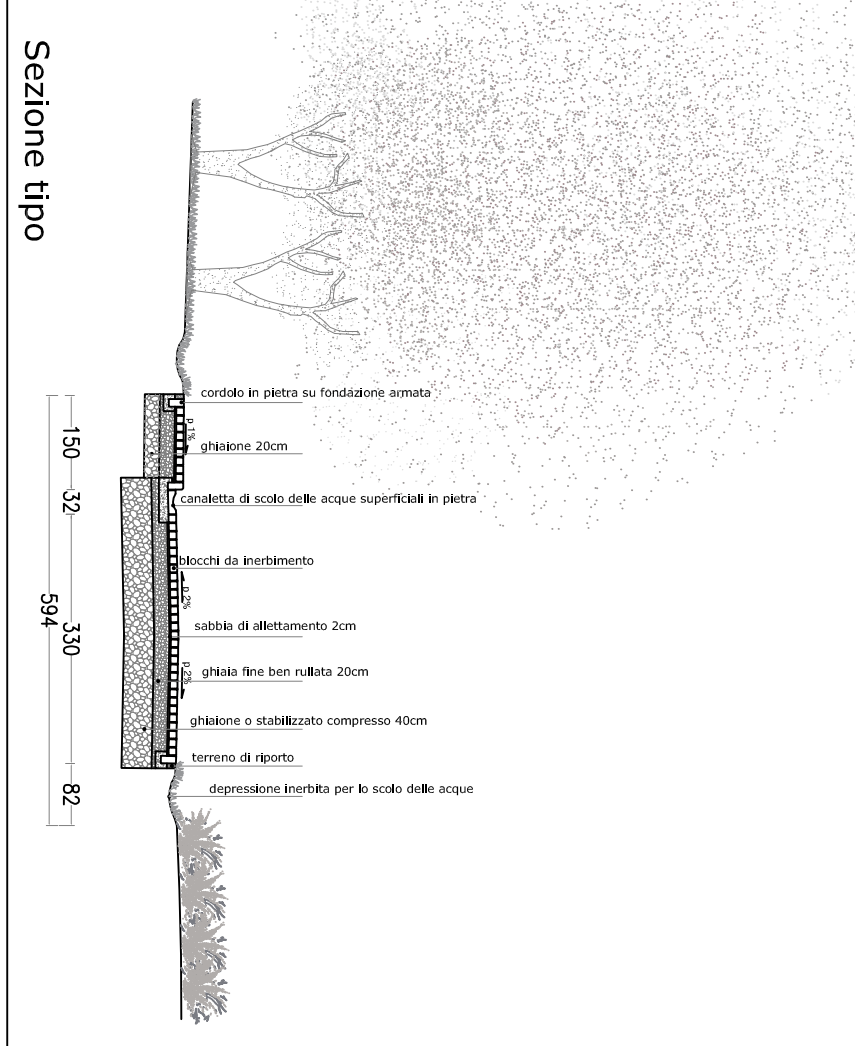

SEZIONE LONGITUDINALE

- 1 dune di terra inerbite
- 2 pavimentazione foltante per bordo piscina
- 3 mantenimento di nuovo manto esistente
- 4 formazione di nuovo manto erboso
- 5 collegamento curve di livello realizzato tramite un sistema tipo Prato-Parquet
- 6 percorsi pedonali in calcare
- 7 pergolato in legno per arbusti rampicanti
- 8 piazzette applicate con mattoni e sesto
- 9 muretti di contenimento realizzati con blocchetti di calcstruzzo splittati
- 10 carrabile - blocchetti sistema Dreha Park

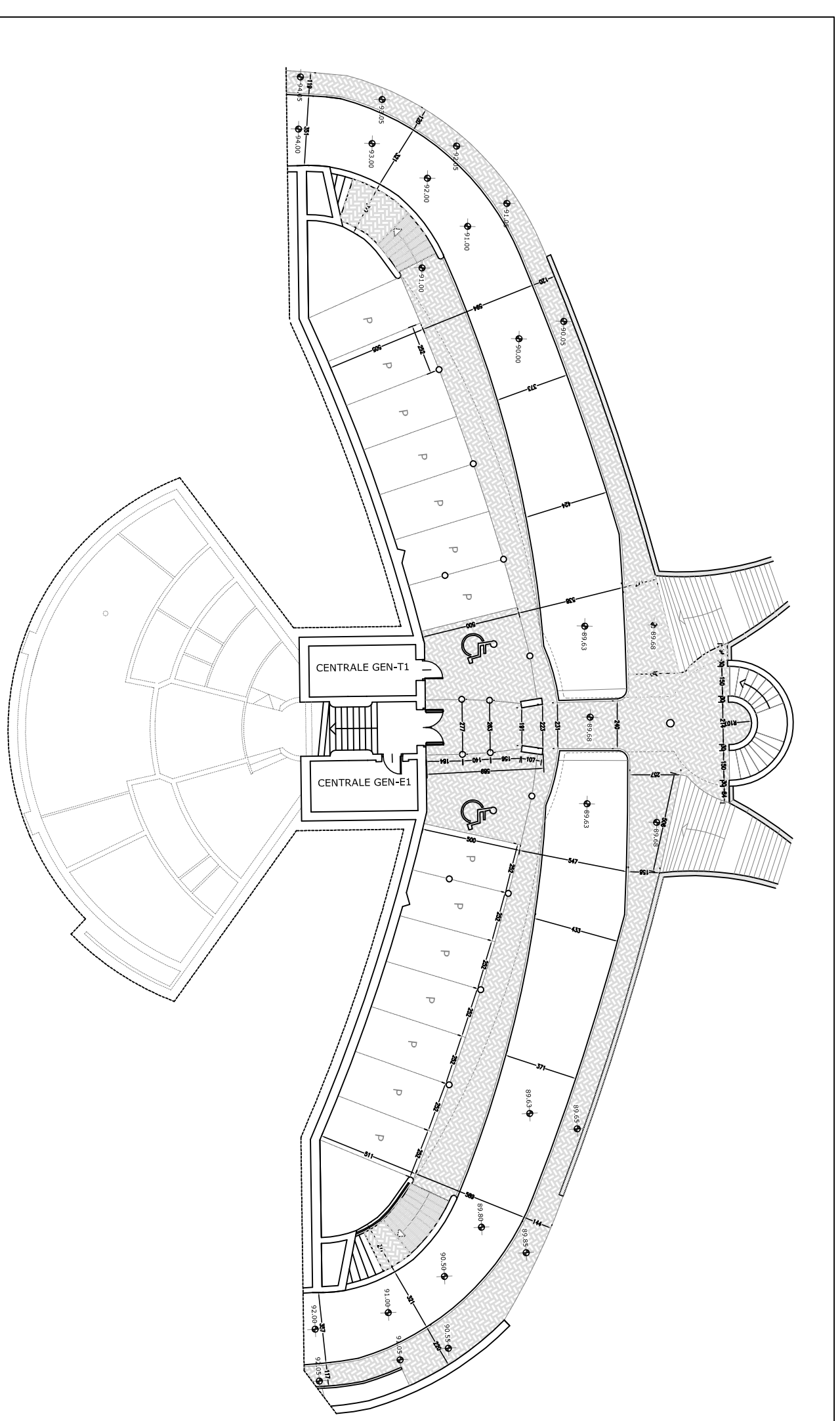

PARCHEGGIO COPERTO

1/200

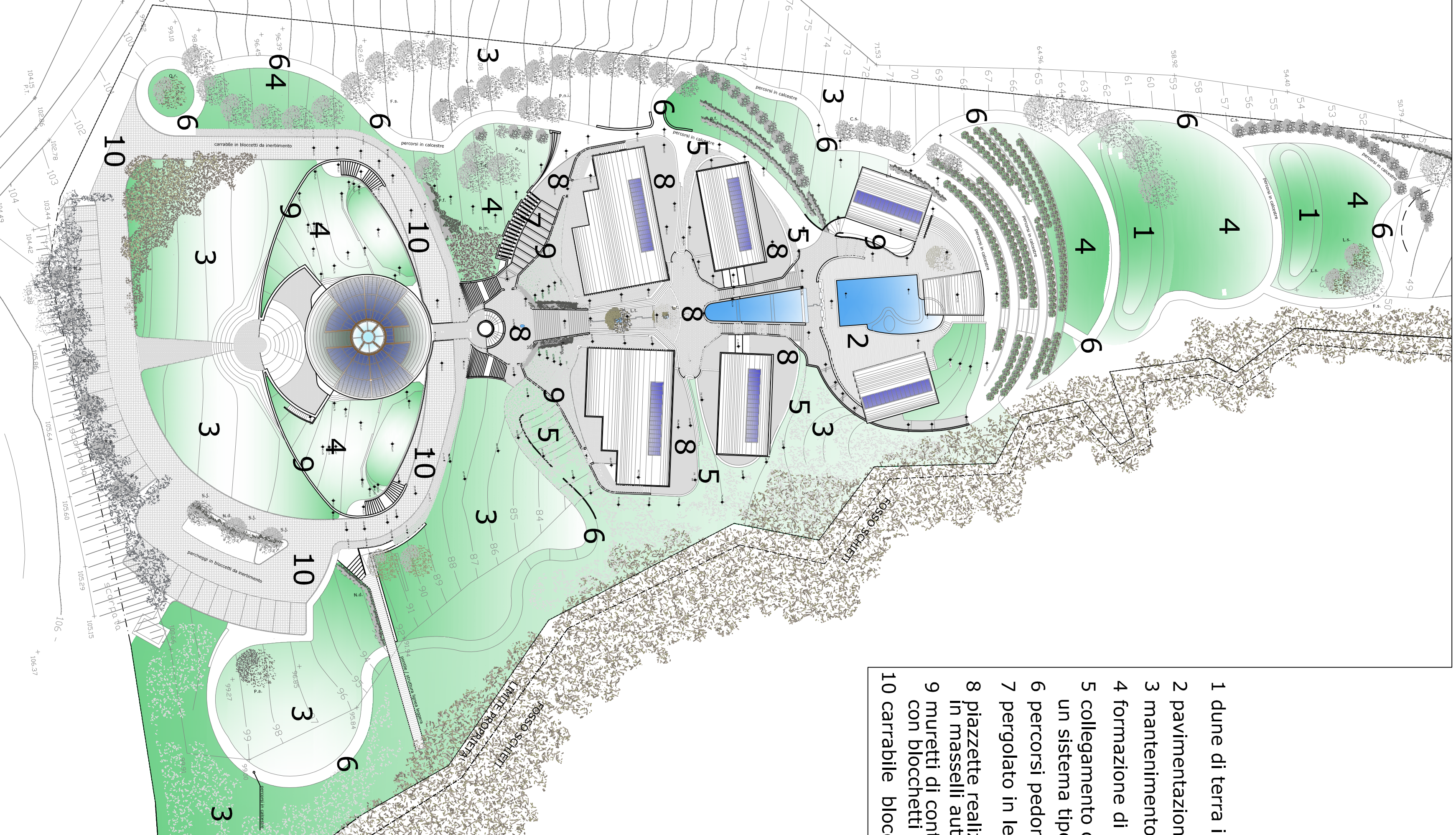

SISTEMA GENERALE VIARIO

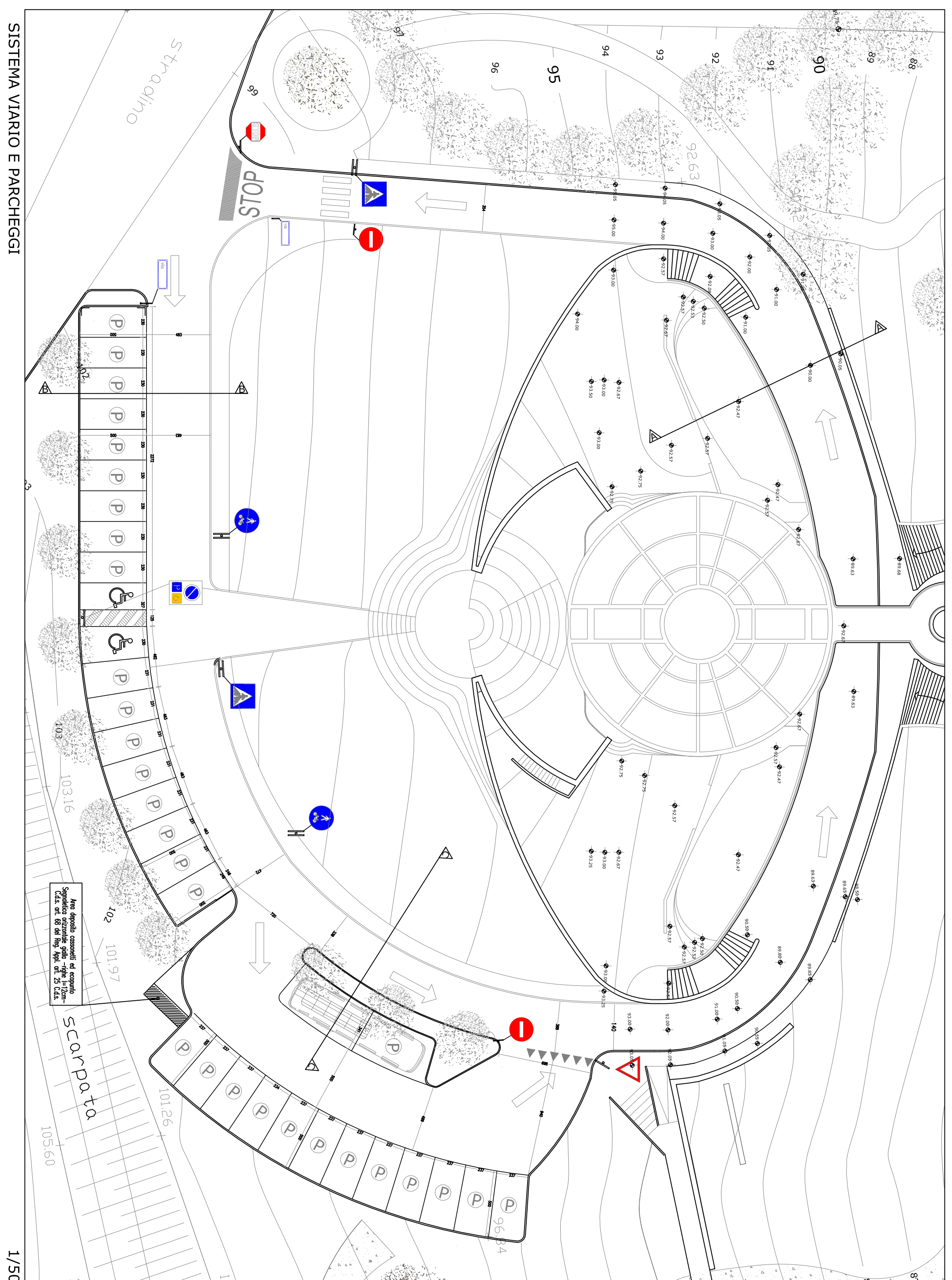

1/200

SISTEMA VIARIO E PARCHEGGI